Beguinenstraße
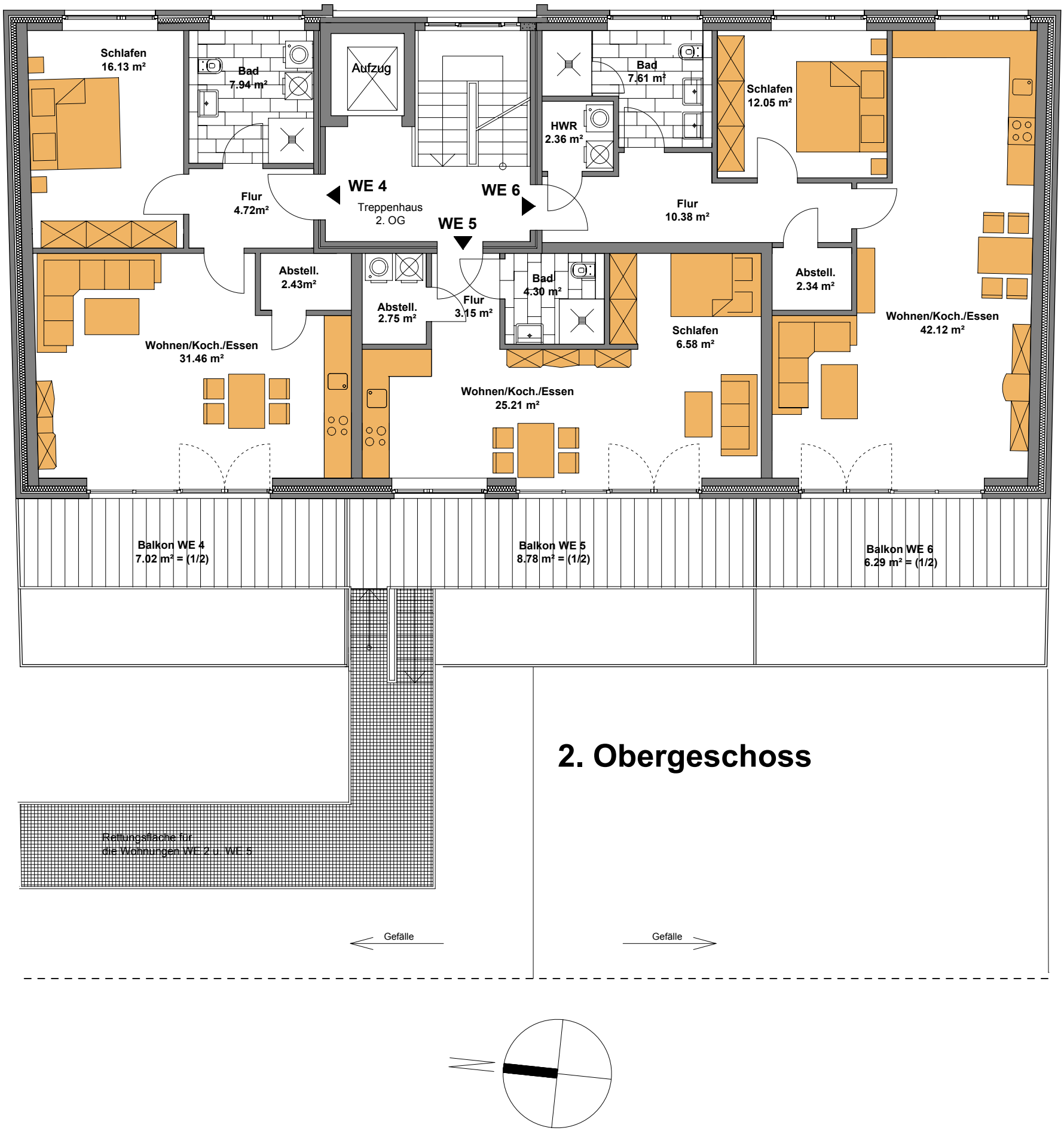
Wohnung 4	Wohnung 5	Wohnung 6
Wohnfläche 69,70 m²	Wohnfläche 50,77 m²	Wohnfläche 83,15 m²